

SALUD DEL SUELO

Indicadores de campo en huertas frutales

Bernardita Sallato y Melba Salazar



WASHINGTON STATE
UNIVERSITY

LA SALUD DEL SUELO

“Capacidad del suelo de funcionar como un ecosistema vivo, permitiendo el desarrollo de plantas, animales y seres humanos”.

Mantener y mejorar la salud de los suelos favorecerá a la productividad del huerto y sostenibilidad de nuestros recursos.



DÍA DE CAMPO

•FECHA

JUEVES 26 DE MARZO, 2020

9:00 am a 1:00 pm

•LUGAR

WSU ROZA FARM

W Kuhlman Rd, Prosser, WA,
99350

46°17'41.5"N 119°43'55.7"W

• ALMUERZO AUSPICIADO POR
GOOD FRUIT GROWER EN
ESPAÑOL

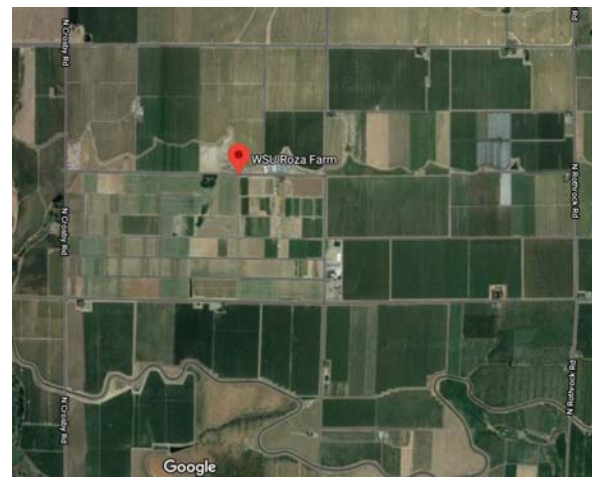

OBJETIVOS

- Aprender sobre la salud del suelo
- Demostrar mediciones de campo dirigidas a la identificación de limitantes para la producción de frutales
- Entregar herramientas prácticas para aplicar el conocimiento en sus huertas

Mayor información: Bernardita Sallato, b.sallato@wsu.edu. Teléfono: 509 4398542



Actividad es financiada por Washington State Soil Health Initiative del Estado de Washington.

GOOD FRUIT
GROWER
en Español