



פרויקט מאוחדת  
מדריך לצוות הטכני

07.08.2014

תאריך עדכון:

## פרויקט מאוחדת - מדריך לטכנאי comsign

### 1. רופאים של מאוחדת

- ישנם רופאים עצמיים ורופאים שבדומיין, אלה שבדומיין לא ניתן להשתלט עליהם
- הרופאים עובדים עם קורא: נעל של אטנה וכרטיס של אטנה
- דרישות מערכת: Win XP/Win-7  
Microsoft .Net Framework 3.5 SP1

### 2. קבצי התקנה

- IDProtect Client 6.29.00.exe** מסיר את הגרסה הקודמת של **IDProtect** (במידה והייתה מותקנת) ומתקין את הגרסה 6.29
- את **IDProtect Client 6.29.00.exe** מסיר את **ASEDrive 3.5.00** (במידה והיה מותקן) ומתקין את **ASEDrive 4.0.0.5**
- SetupComdaConverter** מתקין את עצמו גם כן וגם יופיע ב- Add/Remove Programs – זוהי האפליקציה לחיתום

### 3. התקנות למאוחדת – התקנה חוזרת

- תרשים שלבים

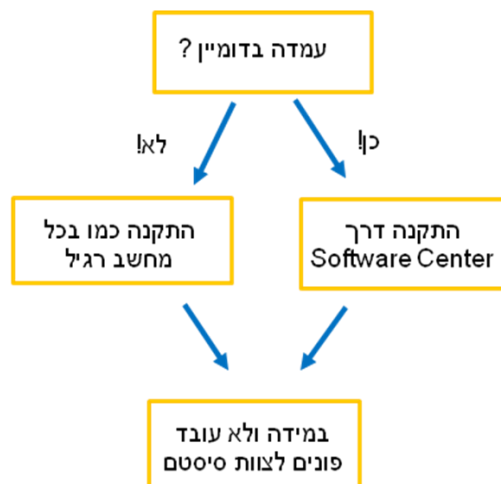

	פרויקט מאוחדת	
	מדריך לצוות הטכני	
	07.08.2014	תאריך עדכון:

• בדיקת עמדה – דרך א'

Start-run-cmd  
Setuser  
USERDNSDOMAIN=MEUHEDET.ORG

```
Microsoft Windows [Version 6.1.7601]
Copyright (c) 2009 Microsoft Corporation. All rights reserved.

C:\Users\xgrisha.ki>set user
USERDNSDOMAIN=MEUHEDET.ORG
USERDOMAIN=MEUHEDET
USERNAME=xgrisha.ki
USERPROFILE=C:\Users\x
```

• בדיקת עמדה – דרך ב'

My computer – properties –  
domain: meuhedet.org

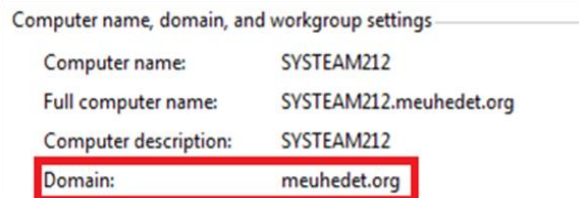

• התקנה דרך Software Center - פתיחת software center – דרך א'

start-all programs-Microsoft System Center 2012-  
Configuration Manager-Software Center

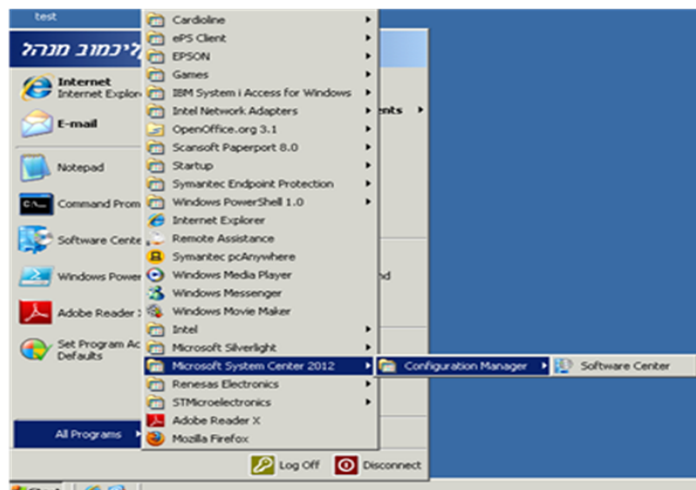

	פרויקט מאוחדת מדריך לצוות הטכני	
	07.08.2014	תאריך עדכון:

- התקנה דרך Software Center - פתיחת software center – דרך ב'

C:\Windows\CCM\SCClient.exe

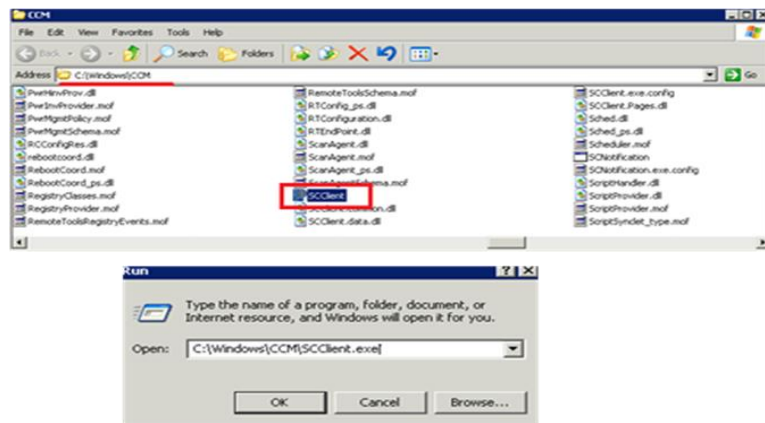

- התקנה דרך Software Center - התקנת IDProtect

The screenshot shows the Software Center interface. The 'Available Software' tab is active. A table lists available applications, with 'IDProtect 6.29.00 - IDProtect' selected. Below the table, the details for 'Comda IDProtect 6.29.00 - IDProtect' are shown, including overview, requirements, and description. An 'INSTALL SELECTED' button is visible in the bottom right corner.

NAME	TYPE	PUBLISHER	AVAILABLE AFTER	STATUS
E-GOV.IL Sign&Verify Software - AGForm toolbar	Application	E-Gov.IL	29/07/2013	Available
<b>IDProtect 6.29.00 - IDProtect</b>	Application	Comda	10/04/2014	Available
Mozilla Firefox (16)	Application	Mozilla	26/11/2012	Available

OVERVIEW	REQUIREMENTS	DESCRIPTION
Status: Available	Restart required: No	
Language:	Download size: 73 MB	
Version: 6.29.00	Estimated time: Not specified	
Date published: 10/04/2014	Total components: 1	

	פרויקט מאוחדת	
	מדריך לצוות הטכני	
	07.08.2014	תאריך עדכון:

## • התקנה דרך Software Center - התקנת ComdaConverter

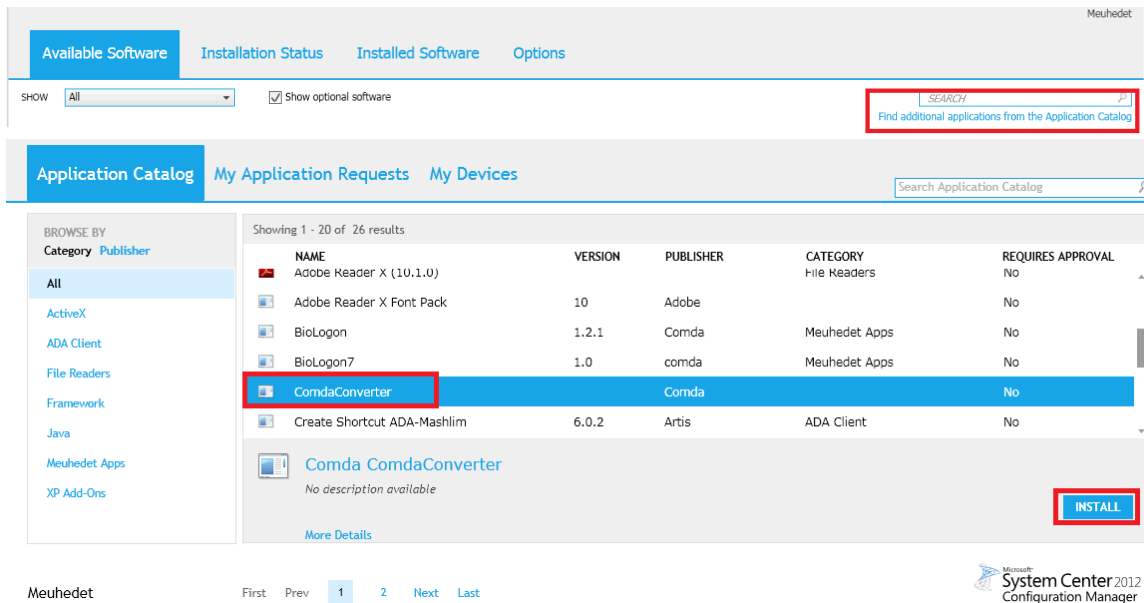

The screenshot shows the Software Center interface. At the top, there are tabs for 'Available Software', 'Installation Status', 'Installed Software', and 'Options'. Below the tabs, there is a search bar and a checkbox for 'Show optional software'. The main area is titled 'Application Catalog' and contains a table of software applications. The 'ComdaConverter' application is highlighted in blue. Below the table, there is a detailed view of the 'Comda Converter' application with an 'INSTALL' button.

NAME	VERSION	PUBLISHER	CATEGORY	REQUIRES APPROVAL
Adobe Reader X (10.1.0)			File Readers	No
Adobe Reader X Font Pack	10	Adobe		No
BioLogon	1.2.1	Comda	Meuhedet Apps	No
BioLogon7	1.0	comda	Meuhedet Apps	No
<b>ComdaConverter</b>		<b>Comda</b>		<b>No</b>
Create Shortcut ADA-Mashlim	6.0.2	Artis	ADA Client	No

- יש לשים שקובץ של IDProtect Client הינו קובץ EXE ו- Modified בתאריך : 2.4.2014
- יש לשים לב ש - SetupComdaConverter.msi - Modified בתאריך : 2.4.2014

## 4. התקנות למאוחדת – טיפול בלקוחות

- יש לוודא כי קיימת תעודה של קומסיין ב- Store + תוקף
- זיהוי כרטיס ב- IDPC + גרסה של IDPC
- סיסמה וכו'

## 5. הפעלת חיתום

- במערכת EasyMed של מאוחדת בצד ימין קיים כפתור של "חתימה", לאחר שרופא פתח את פרטי הלקוח (ובחר במרשם למשל), הוא לוחץ על כפתור זה ובכך הוא מפעיל חיתום
- במידה ורופא קיבל הודעת שגיאה כגון: "אין הרשאה לחיתום", יש לוודא כי כל השלבים בסעיף 4 התבצעו, במידה והם בוצעו כהלכה יש לפנות לאנשי מאוחדת שיבצעו גם הם בדיקה ויתנו הרשאה במידת הצורך