

מדריך התקנת כרטיס חכם לבעלי מערכת הפעלה Windows 7

❖ ביצוע ההתקנה הוא הליך פשוט שכל אחד יכול לבצע.

דרישות המערכת :

- Microsoft windows 7
- Net Framework 3.5 SP1
- Internet Explorer 7
- הרשאות administrator

שימו לב: לפני תחילת ההתקנה יש לחבר את הכבל של קורא הכרטיסים לשקע ה-USB במחשב.

שלב ראשון :

לביצוע הליך התקנה לחץ על הקישור הבא [להתקנה לחץ כאן](#)
במידה וקופצת הודעה הנ"ל או הודעה דומה לה :

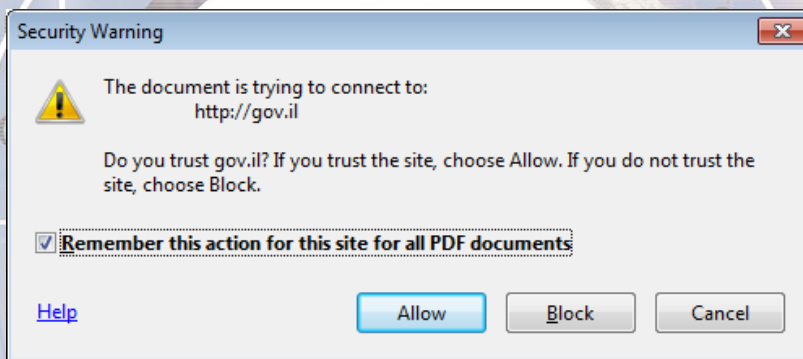

להמשך לחץ "אישור"/"Allow".

שלב שני :

לוחצים על כפתור הכחול "הורד תוכנה"

Israel Government Portal **gov** www.gov.il

פורטל השירותים והמידע הממשלתי

ברוכים הבאים לדף התקנת תוכנת החתימה Sign&Verify

גלישה לדף זה מבצעת הורדה אוטומטית של תוכנת ההתקנה למחשב שלך.
במידה וההתקנה אינה יורדת אוטומטית לשמירה במחשב - לחץ על כפתור "הורד תוכנה" על מנת לשמור ולהפעיל ההתקנה.

המערכת זיהתה את ההתקנה המתאימה למחשב שלך.
על מנת לבחור בהתקנה אחרת, לחץ על הצג אפשרויות מתקדמות. סמן את ההתקנה הנדרשת ולחץ על כפתור "הורד תוכנה"

הורד תוכנה

[הצג אפשרויות מתקדמות](#)

שלב שלישי

בחלון הקופץ שיופיע יש ללחוץ על "שמור"/"Save".



ברוכים הבאים לדף התקנת תוכנת החתימה Sign&Verify

גלישה לדף זה מבצעת הורדה אוטומטית של תוכנת ההתקנה למחשב שלך.
 במידה וההתקנה אינה יורדת אוטומטית לשמירה במחשב - לחץ על כפתור "הורד תוכנה" על מנת לשמור ולהפעיל ההתקנה.
 המערכת זיהתה את ההתקנה המתאימה למחשב שלך.
 על מנת לבחור בהתקנה אחרת, לחץ על הצג אפשרויות מתקדמות, סמן את ההתקנה הנדרשת ולחץ על כפתור "הורד תוכנה"

הורד תוכנה

הצג אפשרויות מתקדמות

האם ברצונך להפעיל או לשמור את fullSetup.exe מ- forms.gov.il?

הפעל שמור ביטול

שלב רביעי:

כעת מתבצעת הורדת קובץ ההתקנה, בסיום ההורדה לחץ על "הפעל"/"Run".



ברוכים הבאים לדף התקנת תוכנת החתימה Sign&Verify

גלישה לדף זה מבצעת הורדה אוטומטית של תוכנת ההתקנה למחשב שלך.
 במידה וההתקנה אינה יורדת אוטומטית לשמירה במחשב - לחץ על כפתור "הורד תוכנה" על מנת לשמור ולהפעיל ההתקנה.
 המערכת זיהתה את ההתקנה המתאימה למחשב שלך.
 על מנת לבחור בהתקנה אחרת, לחץ על הצג אפשרויות מתקדמות, סמן את ההתקנה הנדרשת ולחץ על כפתור "הורד תוכנה"

הורד תוכנה

הצג אפשרויות מתקדמות

ההורדה של fullSetup.exe הושלמה.

הפעל פתח תיקיה הצג הורדות

שלב חמישי :

לחץ על הריבוע הריק "אני מסכים לכל תנאי הסכמי השימוש בתוכנות" ולאחר מכן לחץ "התקן".

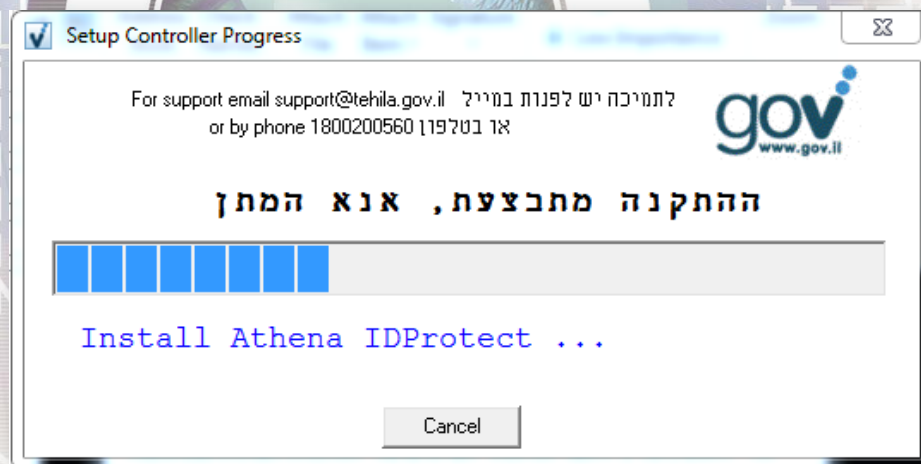

כעת כל שנותר הוא להמתין לסיום ההתקנה, ההליך יכול להימשך מספר דקות .
בסיום ההליך יש ללחוץ "סיום".

בסיום ההתקנה ניתן להיכנס לאתר הבא לבדיקת תקינות התקנת הכרטיס או בדקת תוקף הכרטיס [לבדיקה לחץ כאן](#)

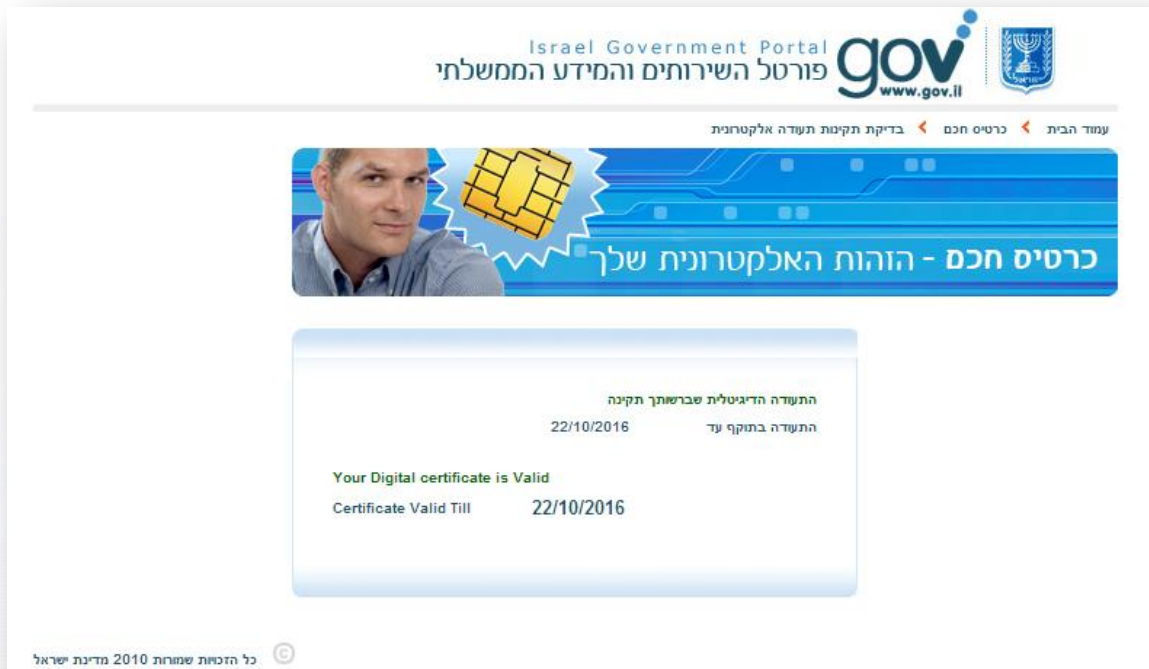

וכעת ניתן להתחיל לחתום בבטחון.

במידה וההתקנה לא הצליחה, ניתן ליצור קשר עם מוקד התמיכה במספר: *8770

בברכה,

צוות קומסיין.