



TARIFAS 2020

Con **40 años de trayectoria**, somos la revista de minería **más reconocida** del país.

Léala en todos sus soportes:



Versión Impresa

+ **de 10.000** ejemplares promedio por edición



Versión PDF



Click aquí para conocer la audiencia de nuestras RRSS actualizada al día de hoy

MES	EDICIÓN	REPORTAJE	INFORME TÉCNICO	MINERÍA SUSTENTABLE	CIERRE COMERCIAL	CIRCULACIÓN
ENE	463	• Cartera de Proyectos Mineros	• Ingeniería y Construcción • Tecnologías: gestión eficiente de la operación minera (software, automatización, robotización, inteligencia artificial)	• Sistema de Diálogo Temprano o marco regulatorio	11 de diciembre	Segunda semana del mes
	mch.cl	Reportaje digital: Formación y capacitación: mercado de carreras universitarias, postgrado, cursos y talleres / Electromovilidad			20 de diciembre	
FEB	464	Proyectos 2: plantas desaladoras	• Soluciones en Minería 4.0: experiencias • Equipamiento y servicios de seguridad	• Minería, agua y comunidades	13 de enero	Segunda semana del mes
	mch.cl	Reportaje digital: Industria del Catering y alimentación / Electromovilidad			24 de enero	
MAR	465	• Mediana minería • Los 60 años de Enami	• Remanufacturaación • I + D para un mejor uso del agua	• Gestión de insumos críticos (cal, bolas de molienda, neumáticos, camiones, palas, perforadoras, floculantes y extractantes)	11 de febrero	Segunda semana del mes
	mch.cl	Reportaje digital: Servicios de transporte y arriendo flotas camionetas / Electromovilidad			21 de febrero	
ABR	466	• Edición especial EXPOMIN • Exploración / PDAC	• Conminución (Molinos, chancadores, harneros) • Puertos y servicios asociados	• Gestión para el control de costos	13 de marzo	Segunda semana del mes
	mch.cl	Reportaje digital: Servicios de salud asociados a minería / Electromovilidad			24 de marzo	
MAY	467	• Edición Especial 40 Años MCH • Post EXPOMIN 2020 • Semana Cesco	• Mantenimiento y servicios posventa • Materiales de desgaste (aceros especiales, barras de perforación, diamantinas) • Drones, un nuevo recurso para la industria	• Energías renovables para la industria	15 de abril	Segunda semana del mes
	mch.cl	Reportaje digital: Hotelaría, centros de eventos / Electromovilidad			23 de abril	
JUN	468	• Enami • Fundiciones	• Soluciones para el manejo y reaprovechamiento de relaves • Mantenimiento predictivo	• Cierre de faenas	15 de mayo	Segunda semana del mes
	mch.cl	Reportaje digital: Inmobiliarias: oferta en el mercado inmobiliario y créditos asociados / Electromovilidad			20 de mayo	
JUL	469	• Minería Subterránea	• Equipos para minería subterránea • Túneles: Tunelería y fortificación	• Mina eléctrica y operación subterránea (LHD, cargadores, transporte eléctrico)	16 de junio	Segunda semana del mes
	mch.cl	Reportaje digital: Productos y servicios de telecomunicaciones / Electromovilidad			23 de junio	
AGO	470	• Especial Mes de la Minería	• Correas transportadoras • Nuevas tecnologías / Avances para plantas de procesamiento	• Equidad e inclusión	13 de julio	Segunda semana del mes
	mch.cl	Reportaje digital: Campamentos mineros / Electromovilidad			24 de julio	
SEP	471	• Minería a cielo abierto	• Grandes equipos mineros en minería de superficie • Transporte de concentrado y relaves: diseño y componentes (mineroductos, relaveductos)	• Glaciares	13 de agosto	Segunda semana del mes
	mch.cl	Reportaje digital: Protección personal: productos para proteger la salud y en particular el cuerpo en actividades expuestas al sol, ruido, polvo / Electromovilidad			24 de agosto	
OCT	472	• Minería 4.0	• Automatización y robótica • Manejo de datos (redes y ciberseguridad)	• Centros de pilotaje	11 de septiembre	Segunda semana del mes
	mch.cl	Reportaje digital: Rental / Electromovilidad			23 de septiembre	
NOV	473	• Minería sostenible y desafíos ambientales	• Bombas y válvulas • Tecnologías de monitoreo • Cobertura MINEXPO, Las Vegas	• Cobre y trazabilidad	13 de octubre	Segunda semana del mes
	mch.cl	Reportaje digital: Mujer y minería / Electromovilidad			23 de octubre	
DIC	474	• Minería no metálica: materiales construcción y otros (cal, cemento, hierro)	• Fragmentación y tronadura • Insumos para protección de estructuras y materiales	• Eficiencia energética	12 de noviembre	Segunda semana del mes
	mch.cl	Reportaje digital: Nuevas tecnologías de iluminación / Electromovilidad			23 de noviembre	

TARIFAS 2020

LECTORES POR EMPRESA

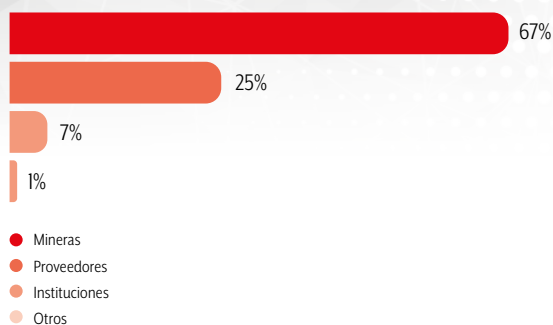

LECTORES POR CARGO

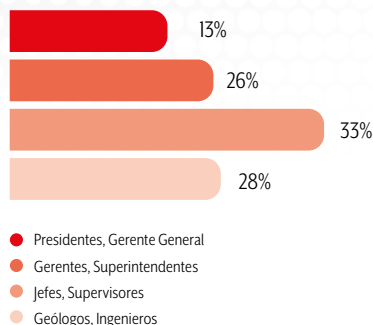

LECTORES POR CARGO (solo productores)

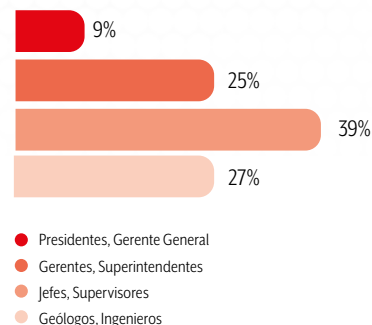

DISTRIBUCIÓN GEOGRÁFICA



FORMATOS PUBLICITARIOS	CLP (precio neto)
CONTRATAPA	\$ 2.736.200
TAPA DOS	\$ 2.433.380
TAPA TRES	\$ 2.217.080
PORTADA DESPLEGABLE	\$ 5.245.280
DOBLE PÁGINA	\$ 4.109.700
PÁGINA INTERIOR	\$ 1.892.630
DOS TERCIOS PÁGINA	\$ 1.676.330
MEDIA PÁGINA	\$ 1.135.580
MEDIA PÁGINA ENFRENTADA	\$ 2.433.380
MEDIA PÁGINA SOCIAL	\$ 865.200
ISLA	\$ 1.838.550
TERCIO PÁGINA	\$ 811.130
CUARTO PÁGINA	\$ 675.940
INSERTO ¹	\$ 2.098.110
INSERTO ESPECIAL ²	Sujeto a Cotización
PUBLIRREPORTAJE	\$ 2.217.080
PUBLIRREPORTAJE DOBLE PÁGINA ENFRENTADA	\$ 4.812.680
PUBLIRREPORTAJE ENFRENTADO AVISO 1 PÁGINA	\$ 4.434.150
PÁGINA SOCIAL	\$ 1.676.330
DOBLE PÁGINA SOCIAL ENFRENTADA	\$ 3.460.000
MARCADOR DE AVISO ³	\$ 2.217.080
MARCADOR PÁGINA ⁴	\$ 2.433.380
FAJA ⁵	\$ 2.098.110
CIRCULACIÓN CONJUNTA ⁶	\$ 5.191.200
COMPRAMIN	\$ 1.892.630
TENDENCIAS	\$ 4.596.380



Tamaños avisos revista impresa

Doble página

42 x 27,5 cm
(+0,5 cm de excedente por cada lado)

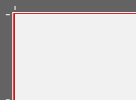

1/3 página horizontal

18 x 8,5 cm



1 página al corte

21 x 27,5 cm
(+0,5 cm de excedente por cada lado)



1/4 página vertical

8,5 x 12,2 cm



1 página a la caja

18 x 25 cm



1/4 página horizontal

18 x 5,8 cm



2/3 página vertical

12 x 25 cm



1/2 página vertical

8,5 x 25 cm



Isla

12 x 18,7 cm



1/2 página horizontal

18 x 12,2 cm



1/3 página vertical

5,5 x 25 cm



IMPORTANTE

- ✓ Cuatricromía (CMYK)
- ✓ Resolución (300 dpi)

Los formatos **Doble Página** y **1 Página al Corte** requieren un excedente de **+0,5 cm** excluyente.

Los avisos deben entregarse en archivo digital, en cuatricromía, con alta resolución y al tamaño que corresponda, según el formato del aviso. El material puede ser recepcionado sin problemas sólo en los formatos derivados de **Photoshop CC**, **Illustrator CC** e **In Design CC**.

Las tarifas no incluyen comisión de agencia ni Impuesto al Valor Agregado (IVA).

- La tarifa no incluye el costo de impresión y diseño del inserto. Formato máximo de original no puede exceder los 20 x 27 cm. Peso máximo: 25 gr.
- La tarifa incluye el costo de impresión y no incluye el diseño del inserto. Formato máximo de original dependerá del diseño de la pieza gráfica. Peso máximo: 15 gr. Considerar que este producto al encuadernado al lomo debe tener una ubicación definida previamente con Editec. El cliente debe cubrir los costos adicionales en que incurra Editec por el desarrollo de este producto, si fuese el caso.
- No incluye costo de impresión y diseño, tamaño máximo extendido 8,5 x 35 cm. Uno por edición.
- La tarifa no incluye costo de impresión y diseño. Tamaño 6 x 20 cm. Papel couché de 300 gr., considera perforación y cinta de color para traslapar al lomo. Uno por edición.
- No incluye costo de impresión y diseño. Se ubicará en el centro de la portada horizontalmente. Tamaño: 55 x 8 cm., papel couché 130 gr. Una por edición.
- La tarifa no incluye costo de impresión y diseño del producto. Formato máximo de original no puede exceder los 21 x 27,5 cm. Peso no puede exceder los 180 gr. El cliente debe cubrir los costos adicionales en que incurra Grupo Editorial Editec por el desarrollo de este producto, si fuese el caso. Una por edición.



Promedio mensual



MÁS DE
303.607 Visitas



MÁS DE
123.970 Usuarios



MÁS DE
195.200 Sesiones

MÁS **18%** crecimiento anual

Fuente: Promedio mensual 2019, Google Analytics.



MÁS DE
20.800
INSCRITOS

50%
APERTURA MENSUAL

Fuente: Mailchimp, datos estadísticos 2019.

LECTORES POR EMPRESA

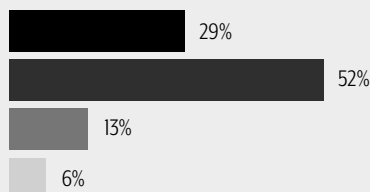

- Mineras
- Proveedores
- Asociaciones, Instituciones, Universidades
- Otros

LECTORES POR CARGO

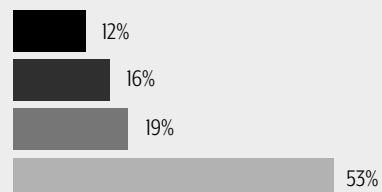

- Presidentes, Directores, Gerentes generales, Vicepresidentes
- Gerente Áreas, Superintendentes, Subgerentes
- Jefes, Supervisores, Administradores
- Geólogos, Ingenieros, Académicos, Consultores

Fuente: Promedio mensual 2019, Google Analytics.

DESKTOP - HOME

SKHIS

SKHDS

SKHII

SKHDI

Nuestras tarifas consideran **30 días de exhibición** (tarifas mensuales).

TARIFAS DESKTOP-HOME (\$/MES) *Precios corresponden al 50% de la exhibición mensual.

POSICIÓN	PIXELES	mineria	Electricidad	AQUA	ElectroMOV.cl	LATINmineria.com
HA 1	940x90	\$1.405.950	\$973.500	\$1.543.500	\$927.000	\$927.000
HBI -HB5	300x250	\$746.240	\$487.000	\$827.000	\$463.500	\$566.500
HEI-HE4	620x90	\$811.130	\$541.000	\$882.000	\$515.000	\$669.500
HA3	940x250	\$1.070.700	\$649.000	\$1.091.500	\$618.000	\$824.000

Características Técnicas:

Formatos permitidos: GIF (animados o estáticos), PNG o JPG.
Peso máximo: 150 Kb.

TARIFAS SKYSCRAPERS (\$/MES) *Precios corresponden al 50% de la exhibición mensual.

POSICIÓN	PIXELES	mineria	Electricidad	AQUA	ElectroMOV.cl	LATINmineria.com
SKHIS	120 X 600	\$648.900	\$541.000	\$772.000	\$515.000	\$566.500
SKHDS	120 X 600	\$648.900	\$541.000	\$772.000	\$515.000	\$566.500
SKHII	120 X 600	\$594.830	\$490.000	\$717.000	\$463.500	\$515.000
SKHDI	120 X 600	\$594.830	\$490.000	\$717.000	\$463.500	\$515.000

Características Técnicas:

Formatos permitidos: GIF (animados o estáticos), PNG o JPG.
Peso máximo: 150 Kb.



Formato no visible en tablets y móviles.

BANNER EXPANDIBLE

Dé a conocer su marca a través de un formato **dinámico e interactivo** partiendo del tamaño estándar de 940 x 60 px y expandiendo hasta 940 x 250 px.

TARIFAS BANNER EXPANDIBLE (\$/MES)

POSICIÓN	PIXELES	mineria	Electricidad	AQUA	ElectroMOV.cl	LATINmineria.com
HA2	940x60 expandible 940x250	\$1.189.650	\$757.100	\$1.323.000	\$721.000	\$824.000



INTERSTICIAL + SKYSCRAPER INFERIOR

- ✓ Se despliega **sobre todo el home durante 10 segundos**
- ✓ Es lo primero que el visitante ve al ingresar al sitio.
- ✓ Visible 1 vez al día por cada IP.
- ✓ Incluye un banner **SKYSCRAPER INFERIOR** (derecho o izquierdo según disponibilidad).
- ✓ **Visible todo el día.**



TARIFAS INTERSTICIAL (\$/DIA - \$/MES) *Formato no visible en tablets y móviles

VENTA	mineria	Electricidad	AQUA	ElectroMOV.cl	LATINmineria.com
\$/ Dia	\$102.750	\$92.000	\$110.500	\$87.600	\$82.500
\$/ Mes	\$1.514.100	\$1.298.000	\$1.654.000	\$1.236.000	\$1.350.000

Características Técnicas:

Formatos permitidos: imágenes PNG o JPG.
Peso máximo: 150 Kb.
Tamaño del archivo: 750x550 px.

(*) Todas las tarifas no incluyen comisión de agencia ni Impuesto al Valor Agregado (IVA).

DESKTOP - INTERIOR

TARIFAS DESKTOP-INTERIOR (\$/MES) *Precios corresponden al 50% de la exhibición mensual.

POSICIÓN	PIXELES	mineria	Electricidad	AQUA	ElectroMOV.cl	LATINmineria.com
IAI	940x90	\$1.405.950	\$973.500	\$1.543.500	\$927.000	\$927.000
IBI-IB4	300x250	\$811.130	\$676.000	\$827.000	\$644.000	\$618.000
ICI	620x250	\$1.070.700	\$865.500	\$1.091.500	\$824.000	\$721.000

Características Técnicas:

Formatos permitidos: GIF (animados o estáticos), PNG o JPG.
Peso máximo: 150 Kb.

PUBLIRREPORTAJE DIGITAL (CONTENIDO AUSPICIADO) MÁXIMA EXPOSICIÓN DE SU CONTENIDO

Nota o reportaje contratado, el cual es publicado en una **posición destacada en el portal web** y en el **newsletter** durante 1 día (24 horas).



Aparición el mismo día en la edición del **NEWSLETTER**

1 DÍA DE EXPOSICIÓN EN EL HOME
Luego de ese plazo, queda publicado permanentemente en el interior de una de las categorías del sitio

SÓLO 1
Contenido auspiciado por día

SECCIÓN DENTRO DEL SITIO
Su empresa obtiene un espacio dentro de nuestro sitio web donde se alojarán todas las notas contratadas de Contenido Auspiciado

7.000 IMPRESIONES en promedio por día

3era NOTICIA más leída del newsletter

1 de las 5 NOTICIAS MÁS leídas del portal

0:03:30 TIEMPO DE LECTURA promedio por usuario

Fuente: Google Analytics.

TARIFAS CONTENIDO AUSPICIADO

VENTA	mineria	Electricidad	AQUA	ElectroMOV.cl	LATINmineria.com
\$/MES	\$1.189.650	\$1.027.500	\$1.091.500	\$978.500	\$824.000

Beneficios adicionales:

Incorporación de contenido multimedia: video y fotografías.
Incorporación de archivos adjuntos y enlazados.
Optimice el SEO de su contenido a través de la incorporación de metadatos.
En el mini sitio puede agregar descripción de la empresa, logo y ventana con el timeline de redes sociales.

MÓVIL - HOME

Grid of 10 red banners for mobile home layout, labeled MHA1 through MHA5.

MÓVIL - INTERIOR

Grid of 4 white banners for mobile interior layout, labeled MIB1 through MIB4.

TARIFAS MÓVIL-HOME (\$/MES)

POSICIÓN	PIXELES	mineria	Electricidad	AQUA	ElectroMOV.cl	LATINmineria.com
MMHA1-MMHA5	300x250	\$702.980	\$420.000	\$661.500	\$412.000	\$412.000

Características Técnicas:

Formatos permitidos: GIF (animados o estáticos), PNG o JPG.
Peso máximo: 150 Kb.

TARIFAS MÓVIL-INTERIOR (\$/MES)

POSICIÓN	PIXELES	mineria	Electricidad	AQUA	ElectroMOV.cl	LATINmineria.com
MMIB1-MMIB5	300x250	\$594.830	\$367.500	\$540.500	\$360.500	\$463.500

Características Técnicas:

Formatos permitidos: GIF (animados o estáticos), PNG o JPG.
Peso máximo: 150 Kb.

INTERSTICIAL MÓVIL

El banner intersticial se despliega **sobre todo el home durante 10 segundos**, siendo lo primero que el usuario ve al ingresar desde su *smartphone*. **Es visible sólo 1 vez al día por cada IP.**

El CTR de este formato es mas elevado que el de otros, ya que invita a interactuar y a hacer click en este banner, debido a su gran tamaño, que **ocupa toda la pantalla y logra captar la atención del usuario.**



TARIFAS INTERSTICIAL MÓVIL (\$/DÍA - \$/MES)

VENTA	mineria	Electricidad	AQUA	ElectroMOV.cl	LATINmineria.com
\$/DÍA	\$51.380	\$44.625	\$55.500	\$43.800	\$41.500
\$/MES	\$757.050	\$630.000	\$827.000	\$618.000	\$669.500

Características Técnicas:

Formatos permitidos: imágenes PNG o JPG.
Peso máximo: 150 Kb.
Tamaño: 300 x 480 px.





NEWSLETTER

NF1	NF2	NF3	SPONSOR
<p>Codeleco ofrece \$13,5 millones a trabajadores de Mina Ministro Hales</p>			
<p>Plantilla de molibdeno de El Teniente alcanza 96% de recuperación selectiva</p>			
<p>Albermarle anuncia ingreso a proyecto de litio en Australia tras suspender expansión en Chile</p>			
<p>Comisión de Minería No Metálica no tiene presupuesto para el 2021</p>			
<p>Arrendo de equipos: Una movilidad cada vez más silenciosa</p>			
<p>Cofre y Albarado: "En dos semanas vamos a presentar la solicitud de arbitraje"</p>			
<p>Difusión de cobre llega a 31.000 toneladas en agosto en el noroeste</p>			
<p>Mina Aho de Punitrapu potencia presencia y desarrollo de trabajadores</p>			
<p>EXPOCOMERZUR: vitrina de las emprendedoras del sector comercial</p>			
<p>Módulo de control para la electrificación de la red</p>			
<p>Módulo de control para la electrificación de la red</p>			
<p>Módulo de control para la electrificación de la red</p>			
<p>Módulo de control para la electrificación de la red</p>			
NK1	NL6	NL7	
NL4	NL8	NL9	
NL5	NL10	NL11	
NK2	NL11	NL12	

Manténgase **siempre informado de la actualidad nacional e internacional** relacionada con los sectores industriales **más relevantes del país**. Reciba de lunes a viernes a partir de las 08:30 AM, una completa selección de noticias.

Contamos con **destacadas posiciones de banners** en todos nuestros servicios de newsletters, los cuales son entregados a **más de 68.100 inscritos diariamente**.

TARIFAS NEWSLETTER (\$/MES)

POSICIÓN	PIXELES	mineria	Electricidad	AQUA	ElectroMOV.cl	LATINmineria.com
NF1-NF3	180 x 60	\$757.050	\$472.500	\$882.000	\$463.500	\$721.000
NL1-NL3	180 x 120	\$702.980	\$441.000	\$827.000	\$432.600	\$669.500
NL4-NL7	180 x 120	\$594.830	\$367.500	\$717.000	\$360.500	\$566.500
NK1	370 x 90	\$594.830	\$367.500	\$717.000	\$360.500	\$566.500
NL8-NL12	180 x 120	\$486.680	\$315.000	\$606.500	\$309.000	\$463.500
NK2	370 x 90	\$486.680	\$315.000	\$606.500	\$309.000	\$463.500

Características Técnicas:

Formatos permitidos: GIF (animados o estáticos), PNG o JPG.
Peso máximo: 150 Kb.

¡NUEVO NEWSLETTER!

El primer medio especialista en electromovilidad
¡INSCRÍBETE!

